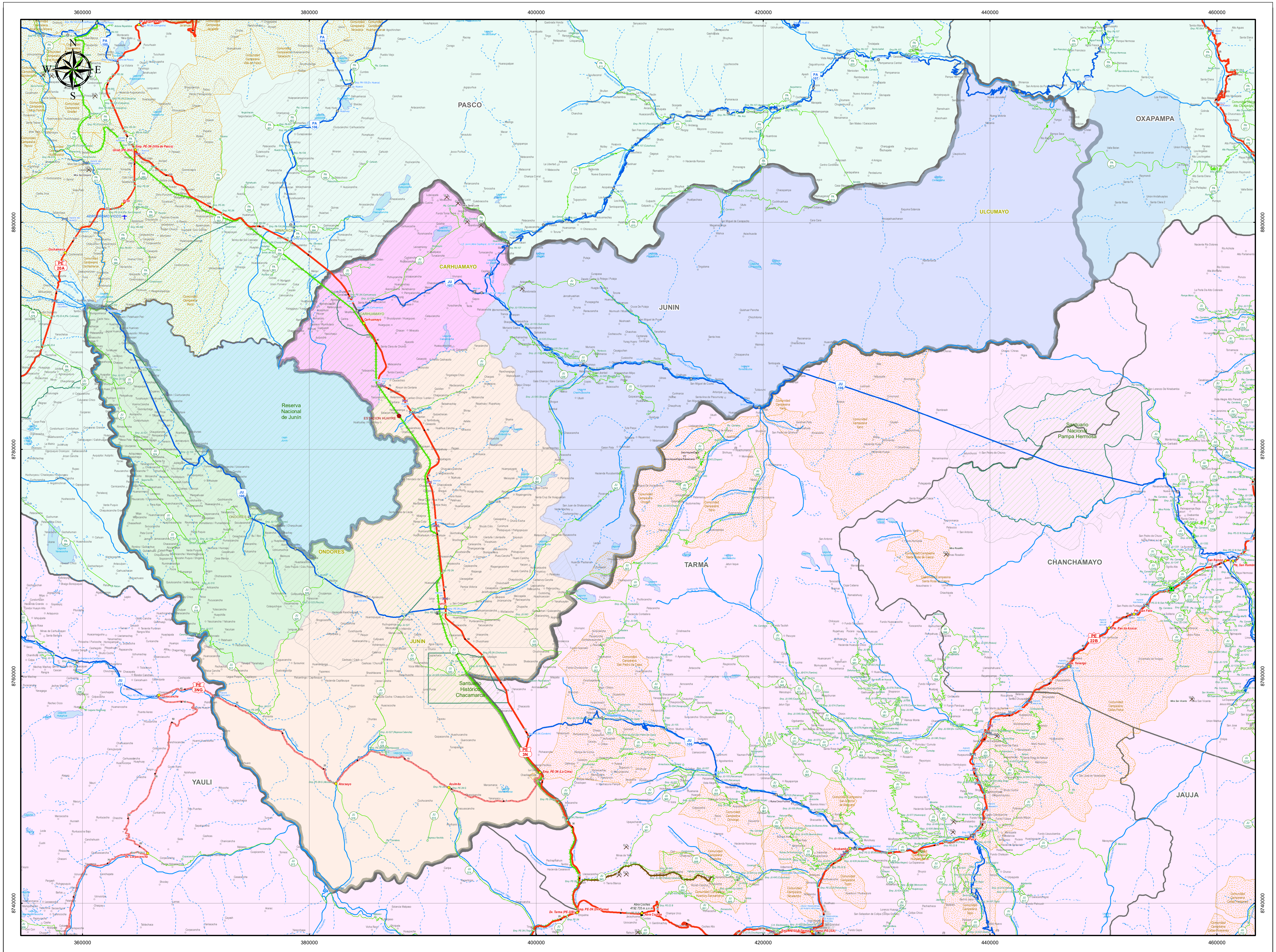
360000
380000
400000
420000
440000
460000
8800000
8780000
8760000
8740000
N
S
E
W
PASCO
JUNIN
CARHUAMAYO
ULCUMAYO
OXAPAMPA
ONDORES
TARMA
CHANCHAMAYO
YAULI
JAUJA
Reserva Nacional de Junín
Lago Junín
Santuario Histórico Chacamarca
Santuario Nacional Pampa Hermosa
PE 3N
PE 20A
PE 3NG
PE 22B
JU 100
JU 101
JU 105
JU 106
JU 107
PA 100
PA 105
PA 106
PA 107
Dv. Cerro de Pasco
Emp. PE-3N (Villa de Pasco)
Unish (PE-20A)
Vicco
AERODROMO VICCO
Cochamarca
NINACACA
CARHUAMAYO
Carhuamayo
ESTACION HUAYRE
Junín
Emp. PE-3N (La Cima)
Conocancha
Atocsayo
Azulmita
Dv. Corpacancha
Dv. Tarma (PE-22B)
Emp. PE-3N (Dv. Tarma)
Abra Cochas 4192.735 m.s.n.m.
Tarma (PE-3SA)
Acobamba
Palca
Pte. Yanango
Pte. Pan de Azúcar
Pte. San Félix
San Ramón
Pte. San Ramón

81° W
78° W
75° W
72° W
69° W
0°
3° S
6° S
9° S
12° S
15° S
18° S
ECUADOR
COLOMBIA
BRASIL
BOLIVIA
OCÉANO PACÍFICO
TUMBES
PIURA
LAMBAYEQUE
AMAZONAS
LORETO
CAJAMARCA
SAN MARTIN
LA LIBERTAD
ANCASH
HUANUCO
UCAYALI
PASCO
JUNIN
CALLAO
LIMA
HUANCAVELICA
ICA
AYACUCHO
APURIMAC
CUSCO
MADRE DE DIOS
PUNO
AREQUIPA
MOQUEGUA
TACNA

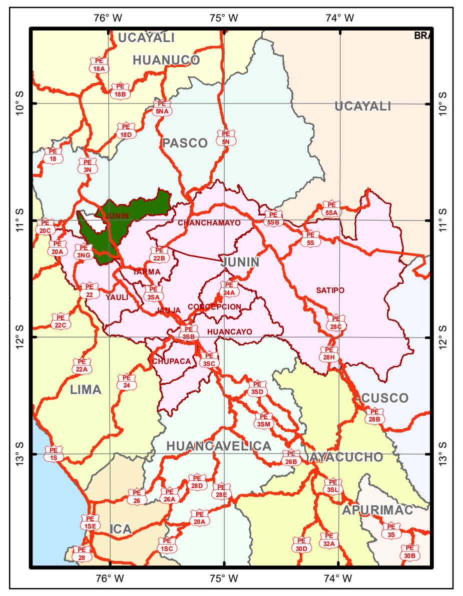
76° W
75° W
74° W
10° S
11° S
12° S
13° S
UCAYALI
HUANUCO
PASCO
JUNIN
CHANCHAMAYO
TARMA
YAULI
JAUJA
CONCEPCION
HUANCAYO
CHUPACA
SATIPO
LIMA
HUANCAVELICA
AYACUCHO
CUSCO
APURIMAC
ICA

LEYENDA

- ○ RVN Trayectoria
- ● RVD Trayectoria
- ○ RVV Trayectoria
- ▲ RVN (Km 5)

Red Vial Nacional (Exist.)

Superfice, Via

- Asfaltado, Autopista
- Asfaltado, Doble Via
- Asfaltado, Una Via
- Pav. Rigido, Doble Via
- Pav. Rigido, Una Via
- Pav. Basico, Una Via
- Afirmado, Autopista
- Afirmado, Doble Via
- Afirmado, Una Via
- Sin Afirmar, Una Via
- Adoquinado, Una Via
- Emboquillado, Una Via
- Trocha, Autopista
- Trocha, Una Via
- Base, Autopista
- Base, Una Via
- Sub Base, Autopista
- Red Vial Nacional (Proy.)
- Red Vial Departamental
- Red Vial Vecinal
- IV
- Puente
- Ponton
- Peajes (RVN)
- Abras (RVN)

Ferrocarriles

Tipo, Ferrocarril

- Privado, F. Caripa - Condorcocha
- Privado, F. Santa Clara - Cajamarquilla
- Privado, F. Southern Peru
- Publico, F. Central
- Publico, F. Huancayo - Huancavelica
- Publico, F. Sur Oriente
- Publico, F. Tacna - Arica
- Publico, F. del Sur
- Publico, Metro de Lima - Linea 1
- Estaciones Ferroviarias
- Puentes Ferroviarios

- Aeropuertos
- Aerodromos
- Helipuertos
- Puertos
- Reservas Territoriales
- ANP Nacional
- ANP Regional
- ANP Privada
- Z. Amortiguamiento
- Com. Nativas
- Com. Campesinas
- Restos Arq.
- Camp. Minero
- ▲ C. Departamental
- ◉ C. Provincial
- ◎ C. Distrital
- ○ CC. Poblados
- Zona Urbana

Distritos

JUNIN

- CARHUAMAYO
- JUNIN
- ONDORES
- ULCUMAYO

Provincias

JUNIN

- JUNIN
- Departamentos

Sudamerica

Pais

- BOLIVIA
- BRASIL
- CHILE
- COLOMBIA
- ECUADOR
- PERU
- Isla
- Oceano Pacifico
- Rios Principales
- Rios Secundarios
- Lagos_Lagunas
- △ Volcanes

PERÚ Ministerio de Transportes y Comunicaciones
Viceministerio de Transportes

HOJA VIAL

INVENTARIO VIAL | **ESCALA 1:215,000 A2** | **WGS84 - UTM 18S**

SISTEMA NACIONAL DE CARRETERAS | **SINAC** | **CLASIFICADOR DE RUTAS (D.S. N° 011-2016-MTC)**

MAPA VIAL DE LA PROVINCIA DE JUNIN
DEPARTAMENTO DE JUNIN

DGCF
Dirección General de Caminos y Ferrocarriles

Dirección General de Caminos y Ferrocarriles
Dirección de Caminos

Y.R.C.H

Fuente: DGCF, PVN, PVD, GTT, OGPP IGN, INEI, SERNANP, MINEDU

ABRIL DE 2017

JU-05

MINISTERIO DE TRANSPORTES Y COMUNICACIONES
Dirección General de Caminos y Ferrocarriles
Dirección de Caminos
E.T. Mapas Viales

LIMA - PERU
2017

1:215,000
0 0.75 1.5 3 4.5 6 Km